

● Votre contact à la PMI :

CONTACTS UTILES

Conseil départemental du Finistère

Direction de l'enfance et de la famille
Protection maternelle et infantile
32 boulevard Duplex, CS29029,
29196 Quimper Cedex
Tél ■ Pgz : 02 98 76 20 20

Conseil départemental du Finistère - Direction de la Communication - Impression : imprimé départementale - No. 2022

Le bilan de santé
à l'école maternelle
pour les enfants
de 4 ans
Bilañs yec'hed er skol-
vamm evit ar vugale
4 bloaz

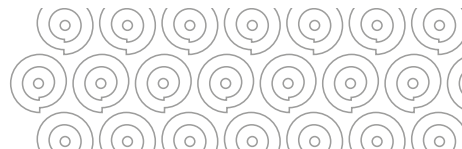
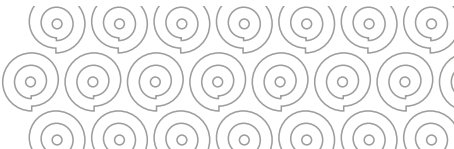

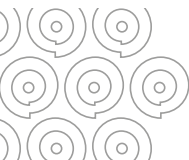

Le bilan de santé à l'école maternelle pour les enfants de 4 ans

Votre enfant est à l'école maternelle ! Langage, vie en communauté, découverte du monde, l'école est pour lui une grande phase d'apprentissage. C'est pourquoi, dès 4 ans l'infirmier.ère de PMI propose un bilan au sein de l'école, l'occasion de faire le point sur son développement et son adaptation scolaire.

Votre présence est vivement recommandée pour rassurer votre enfant et pour échanger avec l'infirmière.

● Le bilan de santé c'est :

- un examen de l'audition et de la vue
- un examen du langage, de la motricité
- une vérification des vaccinations
- une surveillance de la croissance
- un contrôle dentaire.

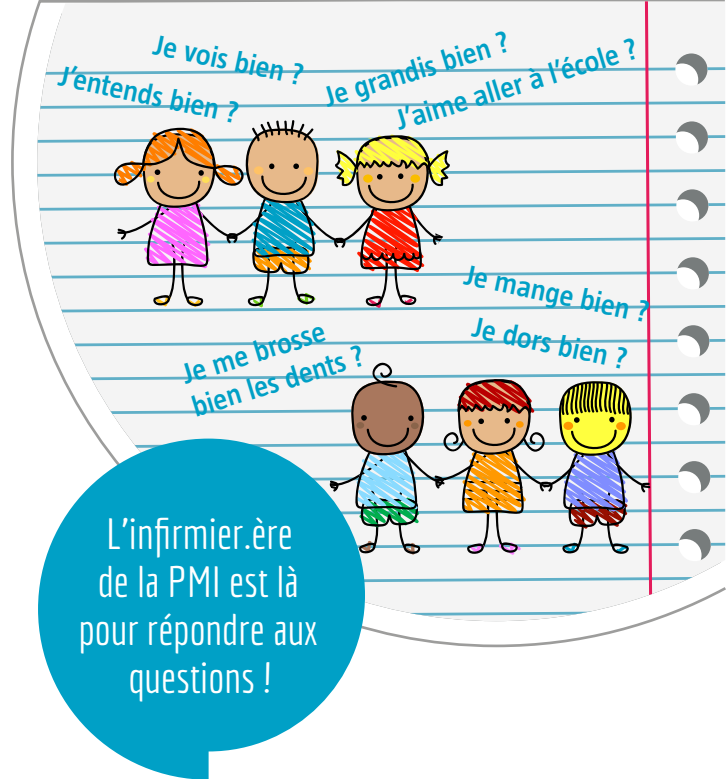

● Le bilan de santé permet :

de s'informer et d'échanger sur

- L'alimentation
- Le sommeil
- La propreté
- Les vaccinations
- Les rythmes
- Les loisirs, les écrans
- Le bien-être à l'école...

d'être orienté vers

- Votre médecin traitant
- Le médecin de PMI
- Des spécialistes médicaux ou paramédicaux comme :
ORL, ophtalmologue, orthophoniste, psychologue...
- L'enseignant dans le respect du secret médical.